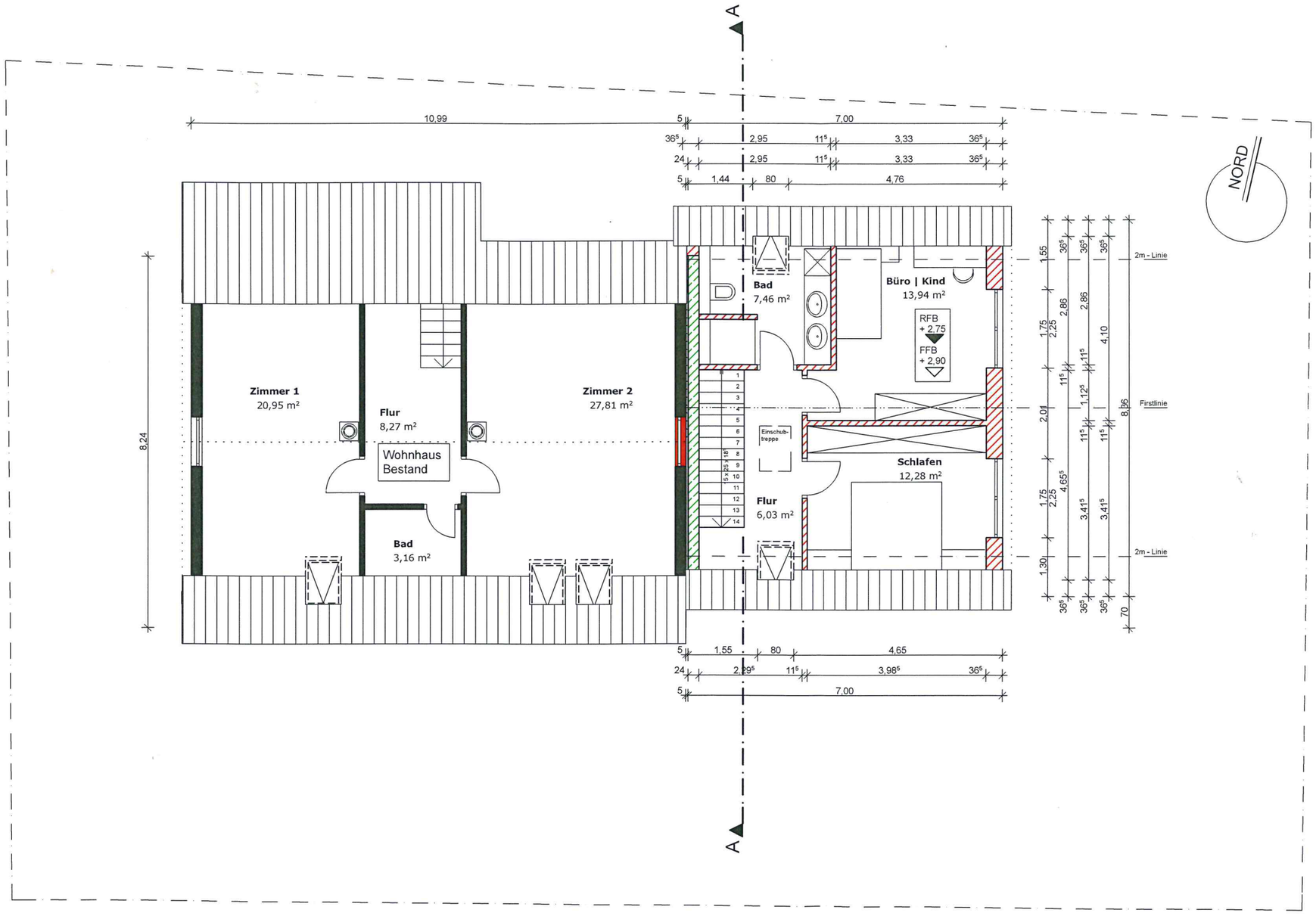

Grundriss Obergeschoss

M1:100

BAUVORHABEN :

Anbau einer zweiten Wohneinheit an das best. Wohnhaus

Hundsrückenweg 12
Flst. 725
89155 Erbach

BAUHERR:

[redacted]

ANERKANNT:
Erbach, 02. SEPTEMBER 2017

[redacted]

DIE BAUHERRSCHAFT

GEFERTIGT:
Munderkingen, 31. August 2017

[redacted]

Anlage 4