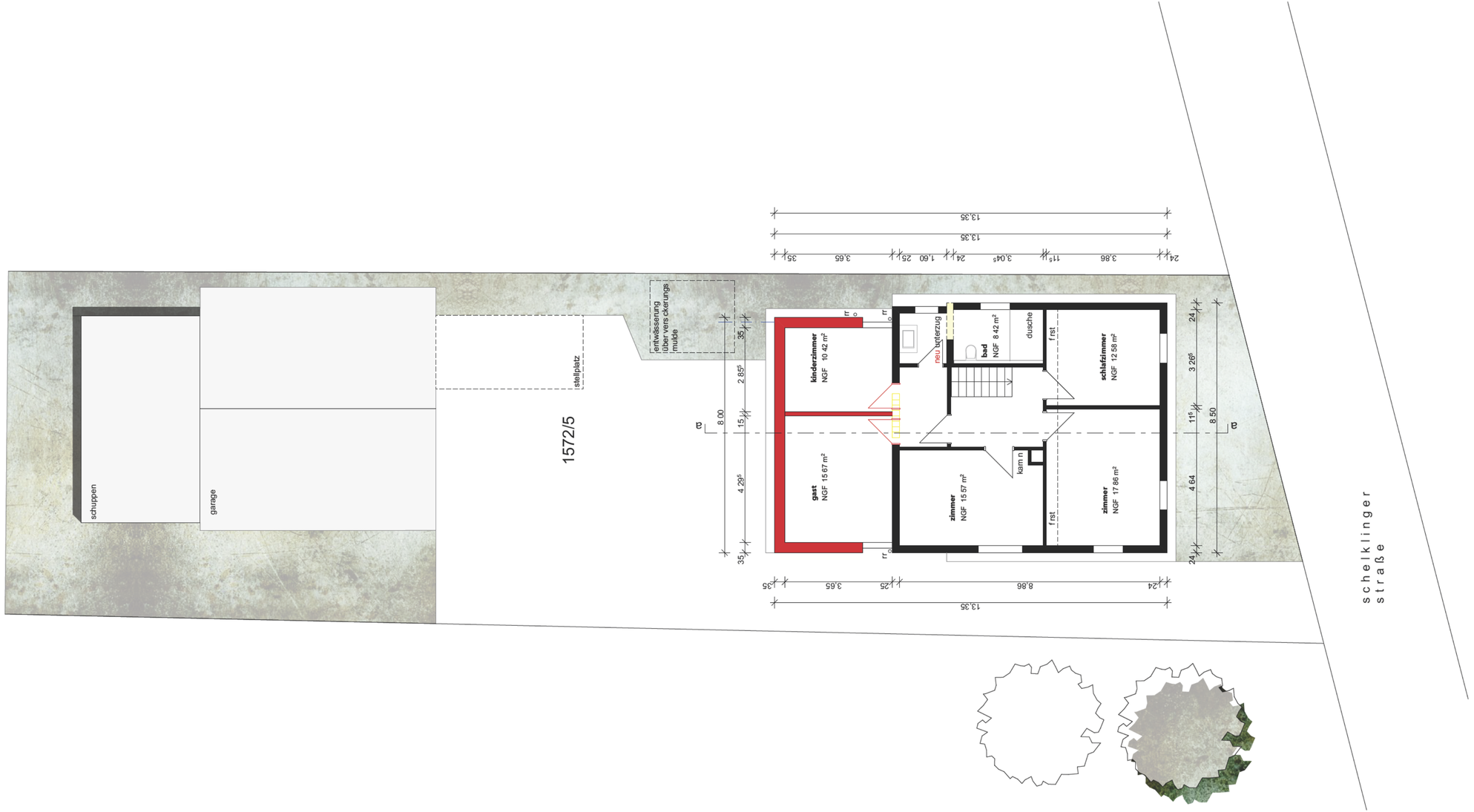

bauantrag

Bauvorhaben

ausbau dachgeschoss und anbau wohnraum
schelklinger str. 29
89155 erbach-ringingen
flurstück 1572/5

Bauherr/in

[redacted]

Plan

301 03
1. obergeschoss

Datum	15.12.2022
Maßstab	1:100

Architekten

[redacted]

anerkannt,

Bauherr/in

Ehingen, den
der Architekt