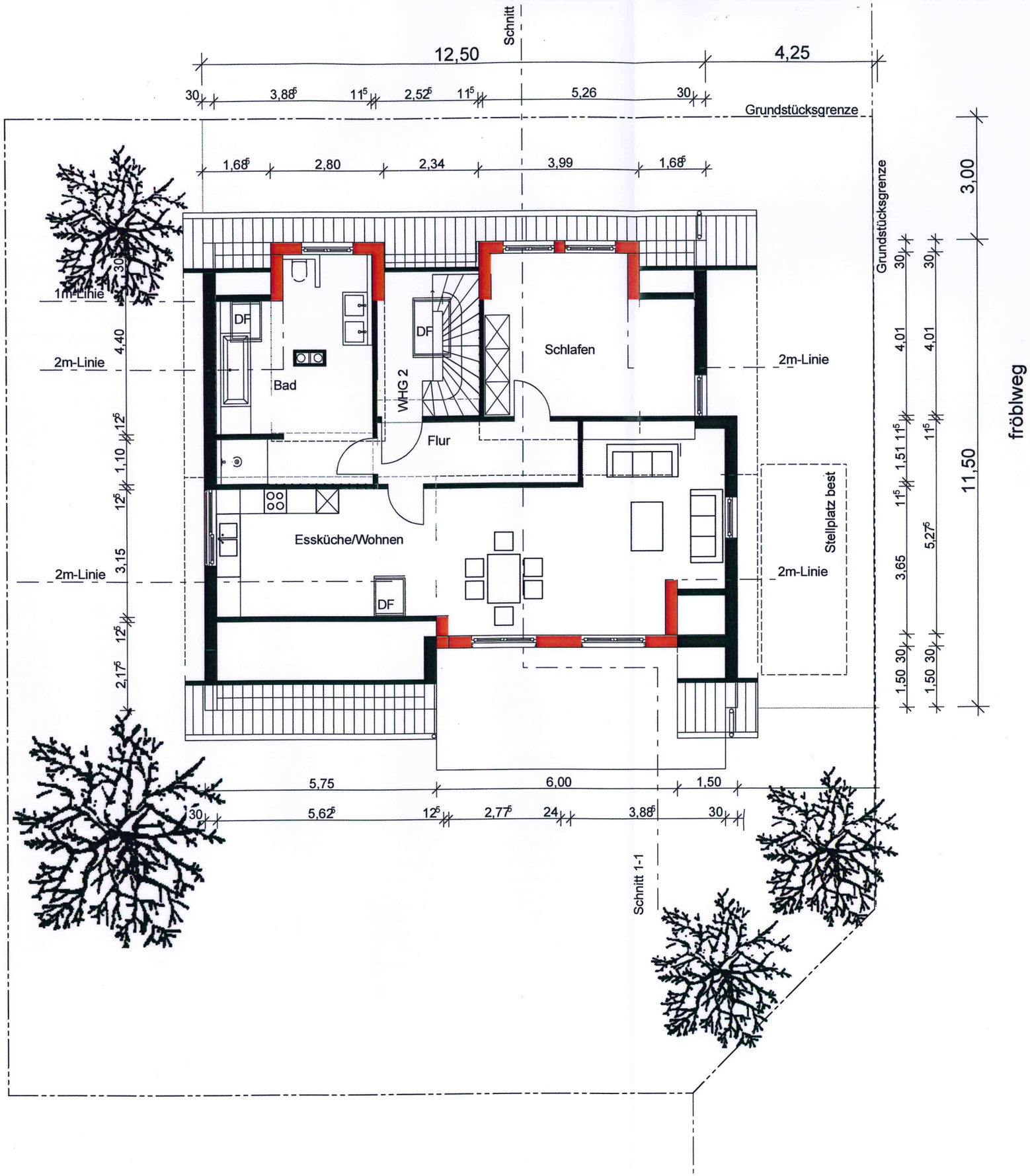

entwässerung bestand,
keine änderung

dachgeschoss und entwässerung

m: 1:100	plott: 3.6.2022
1.00 1.00 1.00	1.00 1.00 1.00 1.00 1.00
bestand abbruch neu	projekt 22-10 errichtung von 3 dachgauben fröblweg 17 89155 erbach-dellmensingen
stand: juni 2022	bauherr carolin blessing fröblweg 17 89155 erbach-dellmensingen

architekturbuero gaengler
klosterhof 47
89077 ulm a.d. donau
tel. 0731-93779-0
gaengler@klosterhof47.de
www.architekturbuero-gaengler.de