



OK FFB EG
±0.00= 485,36m ü.NN

Bauvorhaben:
Sanierung und Umbau Wohnhaus

Dellmensing Straße 70
89155 Erbach / Ersingen

Flur-Nr. 1608/3

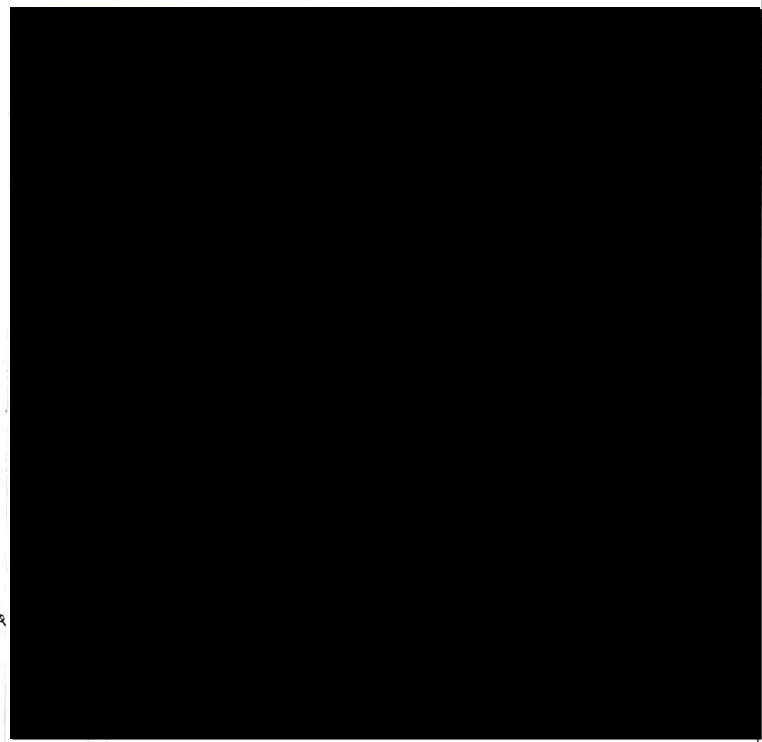

GENEHMIGUNGSPLANUNG TEKTUR



Lageplan

Datum:	Plannummer:	Index:
05.04.2018	7.0	A

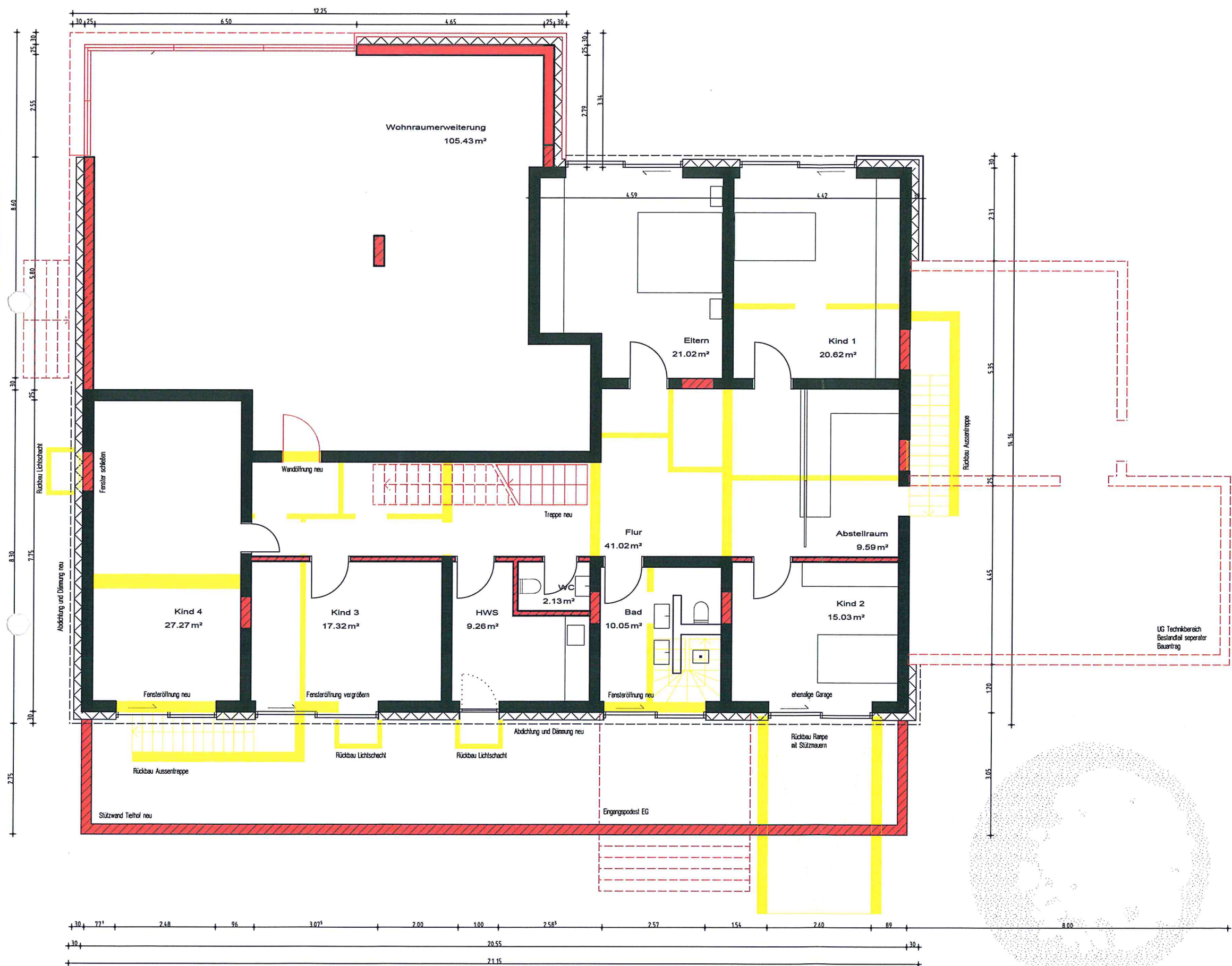

LEGENDE

- Bestand
- Abbruch/Abbau
- Neues Bauteil/Neubau

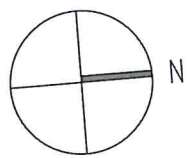

OK FFB EG
±0.00= 485,36m ü.NN

Bauvorhaben:
Sanierung und Umbau Wohnhaus

Dellmensinger Straße 70
89155 Erbach / Ersingen

Flur-Nr. 1608/3

Bauherr:
Viktoria und Wilhelm Hibert
Kronengasse 5
89073 Ulm

[Signature]
Unterschrift

Architekt:
BUSCH LANGE ARCHITEKTEN
Partnerschaft mbB
Daimlerstraße 12
89233 Neu-Ulm

**BUSCH
LANGE**
ARCHITEKTEN

T: 0731. 97 91 44-0
info@busch-lange.de
www.busch-lange.de

[Signature]
Unterschrift

Leistungsphase 4:

**GENEHMIGUNGSPLANUNG
TEKTUR**

Projekt-Nummer: 20 / 2016	Gezeichnet: JB	Maßstab: M 1:100
-------------------------------------	--------------------------	----------------------------

Planbezeichnung / -inhalt:
UNTER-HANGGESCHOSS

Datum: 05.04.2018	Plannummer: 1.0	Index: A
-----------------------------	---------------------------	--------------------

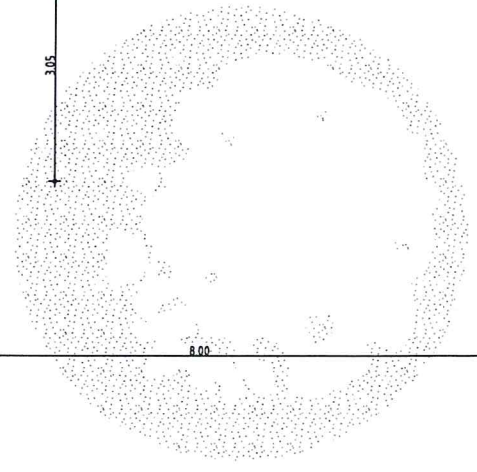

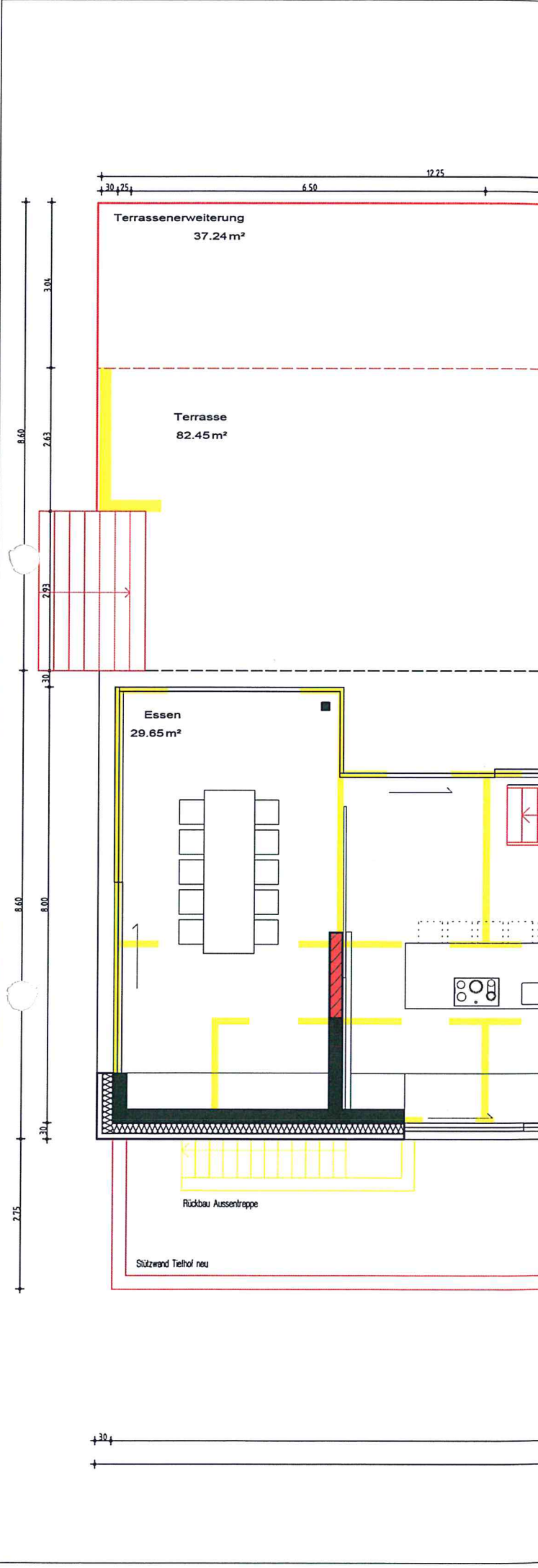

LEGENDE

- Bestand
- Abbruch/Abbau
- Neues Bauteil/Neubau

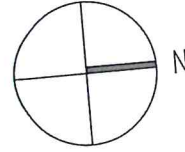

OK FFB EG
±0.00= 485,36m ü.NN

Bauvorhaben:
Sanierung und Umbau Wohnhaus

Dellmensinger Straße 70
89155 Erbach / Ersingen

Flur-Nr. 1608/3

Bauherr:
Viktoria und Wilhelm Hibert
Kronengasse 5
89073 Ulm

[Handwritten Signature]
Unterschrift

Architekt:
BUSCH LANGE ARCHITEKTEN
Partnerschaft mbB
Daimlerstraße 12
89233 Neu-Ulm

**BUSCH
LANGE**
ARCHITEKTEN

T: 0731. 97 91 44-0
info@busch-lange.de
www.busch-lange.de

[Handwritten Signature]
Unterschrift

Leistungsphase 4:

GENEHMIGUNGSPLANUNG
TEKTUR

Projekt-Nummer:	Gezeichnet:	Maßstab:
20 / 2016	JB	M 1:100

Planbezeichnung / -inhalt:

ERDGESCHOSS

Datum:	Plannummer:	Index:
05.04.2018	2.0	A

Schnitt A

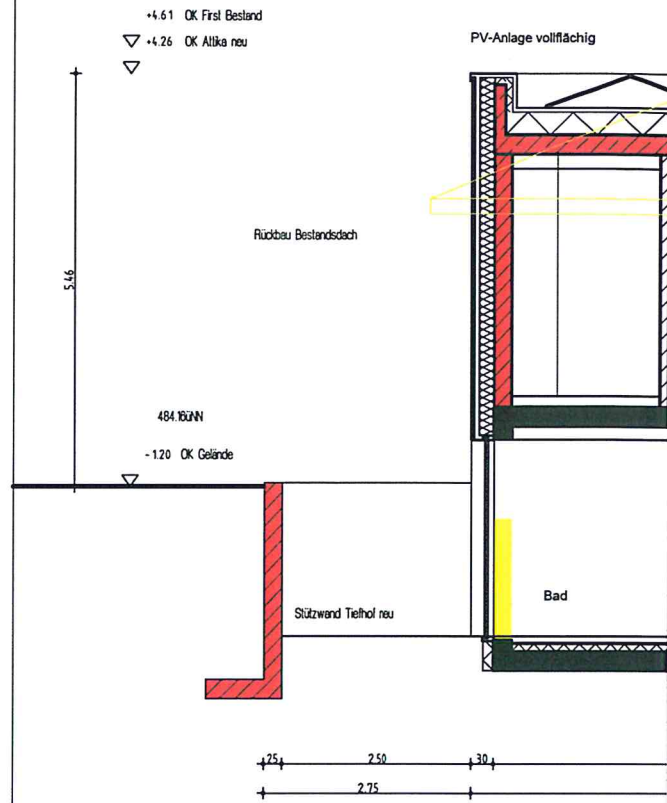

LEGENDE

- Bestand
- Abbruch/Abbau
- Neues Bauteil/Neubau

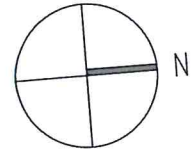

Bauvorhaben:
Sanierung und Umbau Wohnhaus

Dellmensinger Straße 70
89155 Erbach / Ersingen

Flur-Nr. 1608/3

Bauherr:
Viktoria und Wilhelm Hibert
Kronengasse 5
89073 Ulm

[Handwritten Signature]
Unterschrift

Schnitt B

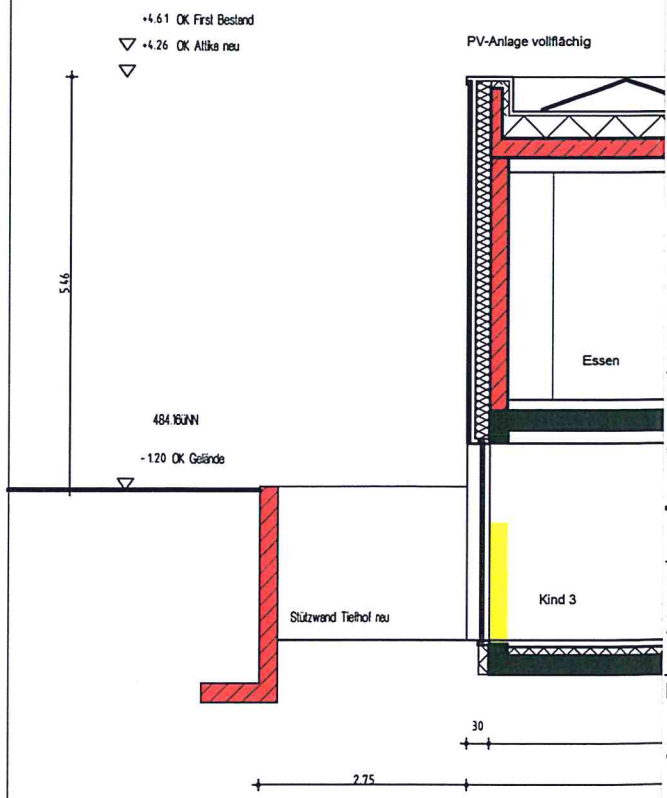

Architekt:
BUSCH LANGE ARCHITEKTEN
Partnerschaft mbB
Daimlerstraße 12
89233 Neu-Ulm

**BUSCH
LANGE**
ARCHITEKTEN

T: 0731. 97 91 44-0
info@busch-lange.de
www.busch-lange.de

[Handwritten Signature]
Unterschrift

Leistungsphase 4:

GENEHMIGUNGSPLANUNG TEKTUR

Projekt-Nummer:	Gezeichnet:	Maßstab:
20 / 2016	JB	M 1:100

Planbezeichnung / -inhalt:

Schnitt A und B

Datum:	Plannummer:	Index:
05.04.2018	4.0	A

Ansicht Nord

+4.61 OK First Bestand
 ▽ +4.26 OK Altko neu
 ▽

LEGENDE

- Bestand
- Abbruch/Abbau
- Neues Bauteil/Neubau

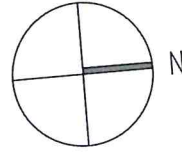

OK FFB EG
 ±0.00= 485,36m ü.NN

Bauvorhaben:
 Sanierung und Umbau Wohnhaus

Dellmensinger Straße 70
 89155 Erbach / Ersingen

Flur-Nr. 1608/3

Bauherr:
 Viktoria und Wilhelm Hibert
 Kronengasse 5
 89073 Ulm

Unterschrift

Architekt:

BUSCH LANGE ARCHITEKTEN
 Partnerschaft mbB
 Daimlerstraße 12
 89233 Neu-Ulm

**BUSCH
 LANGE**
 ARCHITEKTEN

T: 0731. 97 91 44-0
 info@busch-lange.de
 www.busch-lange.de

Unterschrift

Leistungsphase 4:

**GENEHMIGUNGSPLANUNG
 TEKTUR**

Projekt-Nummer:	Gezeichnet:	Maßstab:
20 / 2016	JB	M 1:100

Planbezeichnung / -inhalt:

Ansicht Süd und Nord

Datum:	Plannummer:	Index:
05.04.2018	5.0	A

Ansicht Süd

+30.4
 +

Stützmauer Tiefhof neu

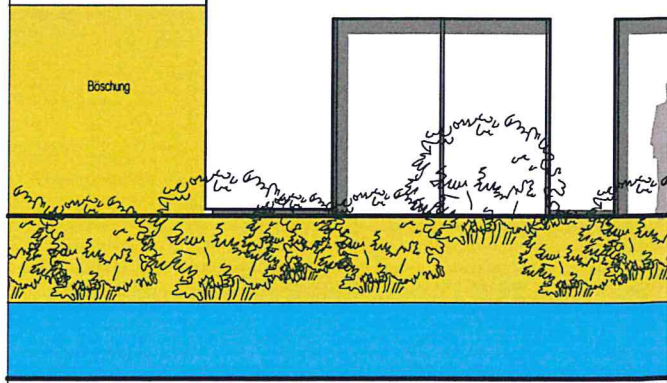

Ansicht West

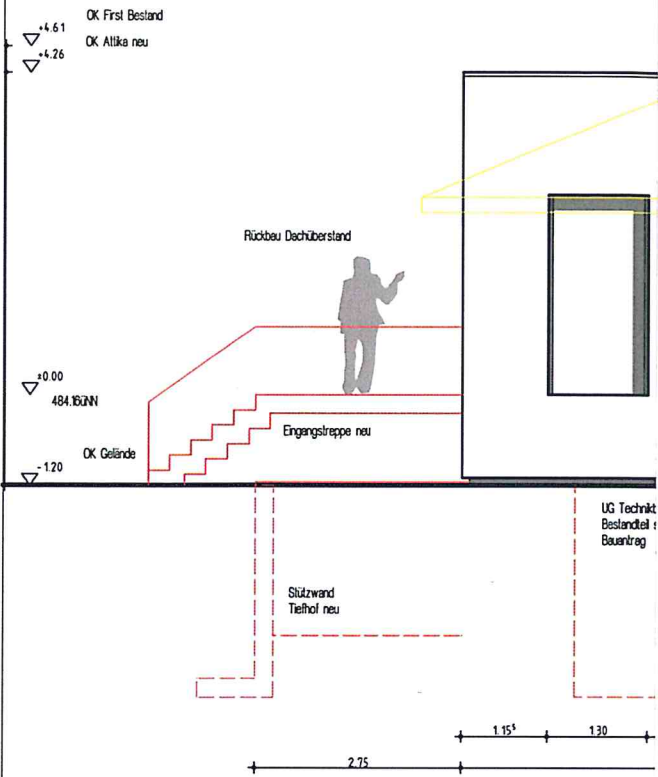

LEGENDE

- Bestand
- Abbruch/Abbau
- Neues Bauteil/Neubau

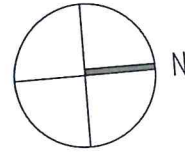

OK FFB EG
±0.00= 485,36m ü.NN

Bauvorhaben:
Sanierung und Umbau Wohnhaus

Dellmensinger Straße 70
89155 Erbach / Ersingen

Flur-Nr. 1608/3

Bauherr:
Viktoria und Wilhelm Hibert
Kronengasse 5
89073 Ulm

[Handwritten Signature]
Unterschrift

Ansicht Ost

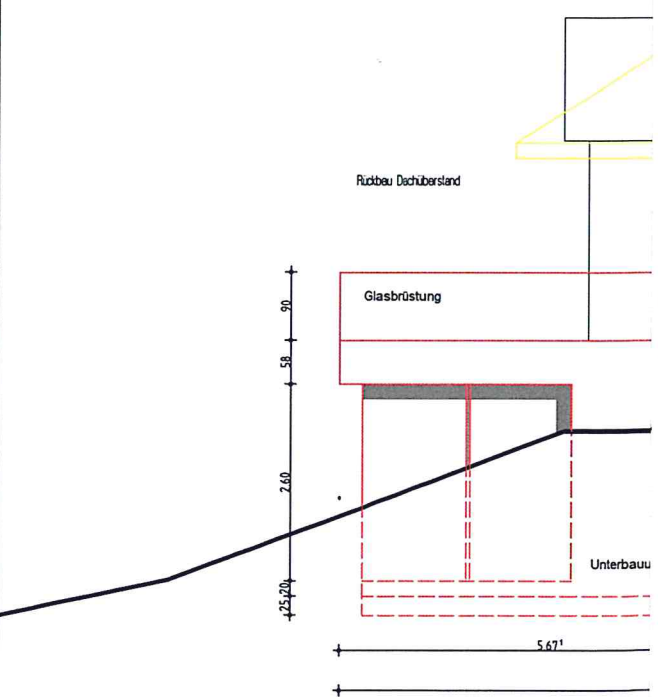

Architekt:

BUSCH LANGE ARCHITEKTEN
Partnerschaft mbB
Daimlerstraße 12
89233 Neu-Ulm

**BUSCH
LANGE**
ARCHITEKTEN

T: 0731. 97 91 44-0
info@busch-lange.de
www.busch-lange.de

[Handwritten Signature]
Unterschrift

Leistungsphase 4:

GENEHMIGUNGSPLANUNG
TEKTUR

Projekt-Nummer:	Gezeichnet:	Maßstab:
20 / 2016	JB	M 1:100

Planbezeichnung / -inhalt:

Ansicht West und Ost

Datum:	Plannummer:	Index:
05.04.2018	6.0	A