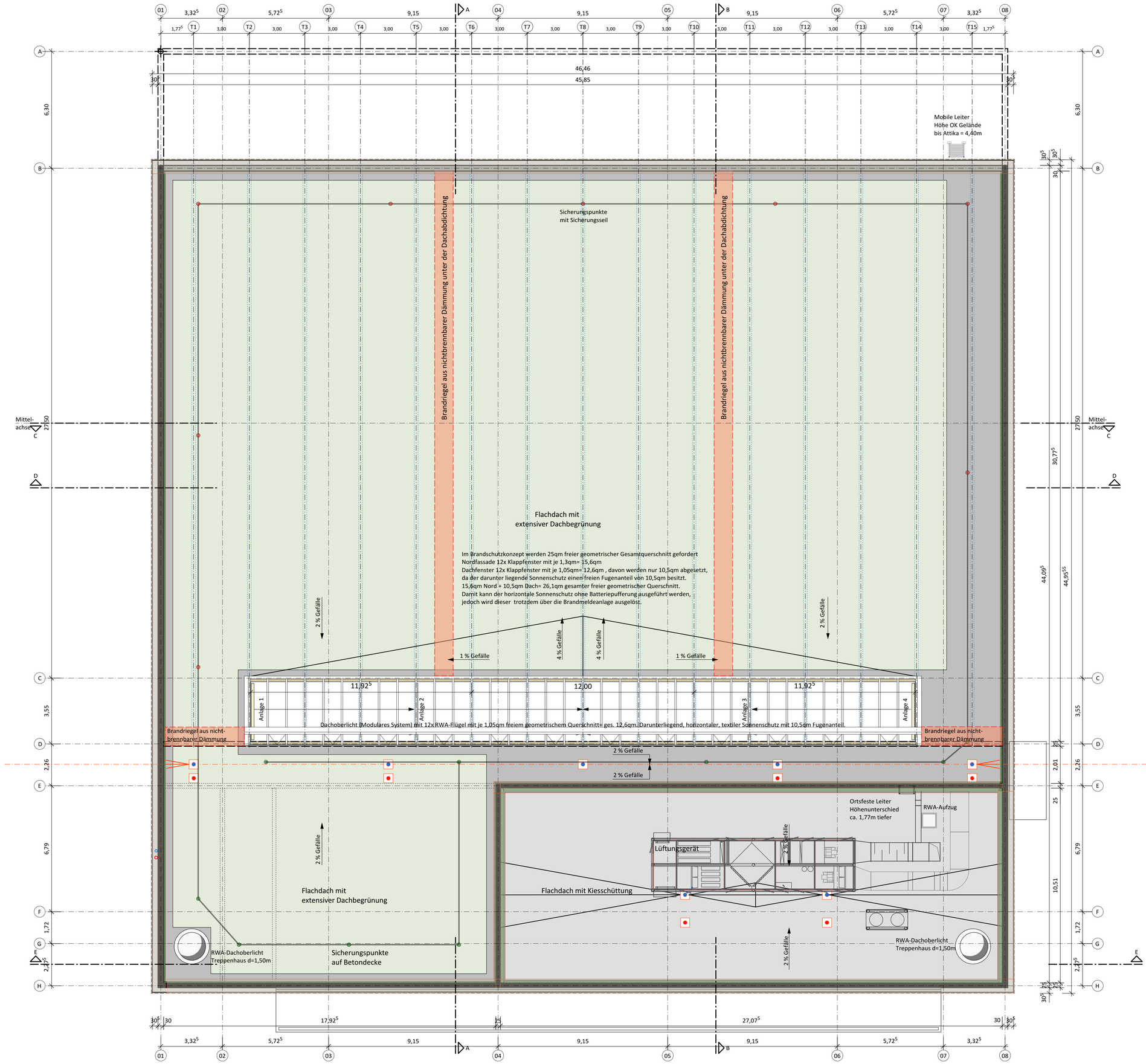

PLANNUMMER

NDFH-DREI-PG-DAS-000-ARCA-4-00

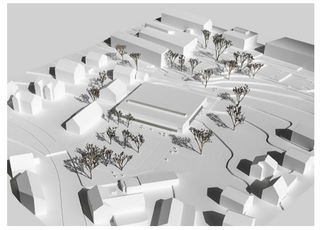

±0.00 = OK FFB EG = 484.20 ü.NN

BAUANTRAG

0 1 5

BAUVORHABEN

Neubau Dreifeldhalle Stadt Erbach
Donaustetterstraße

BAUHERR

Stadt Erbach
vertreten durch Herrn BM Gaus

Erlenbachstraße 50 | 89155 Erbach
T +49 (0)7305-9676-0
F +49 (0)7305-9676-76
info@erbach-donau.de

ARCHITEKT

DREI ARCHITEKTEN
Haffner Konsek Streule Vogel Partnerschaft mbB

Rotebühlstrasse 87 | 70178 Stuttgart
T +49 (0)711 - 66 99 5 - 0
F +49 (0)711 - 66 99 5 - 50
mail@drei-architekten.de

UNTERSCHRIFT ARCHITEKT

PLANINHALT

Grundriss Dachaufsicht
691-403

DATUM	12.12.19
PLANGRÖSSE	A1
MASSSTAB	1:100

NDFH-DREI-PG-DAS-000-ARCA-4-00