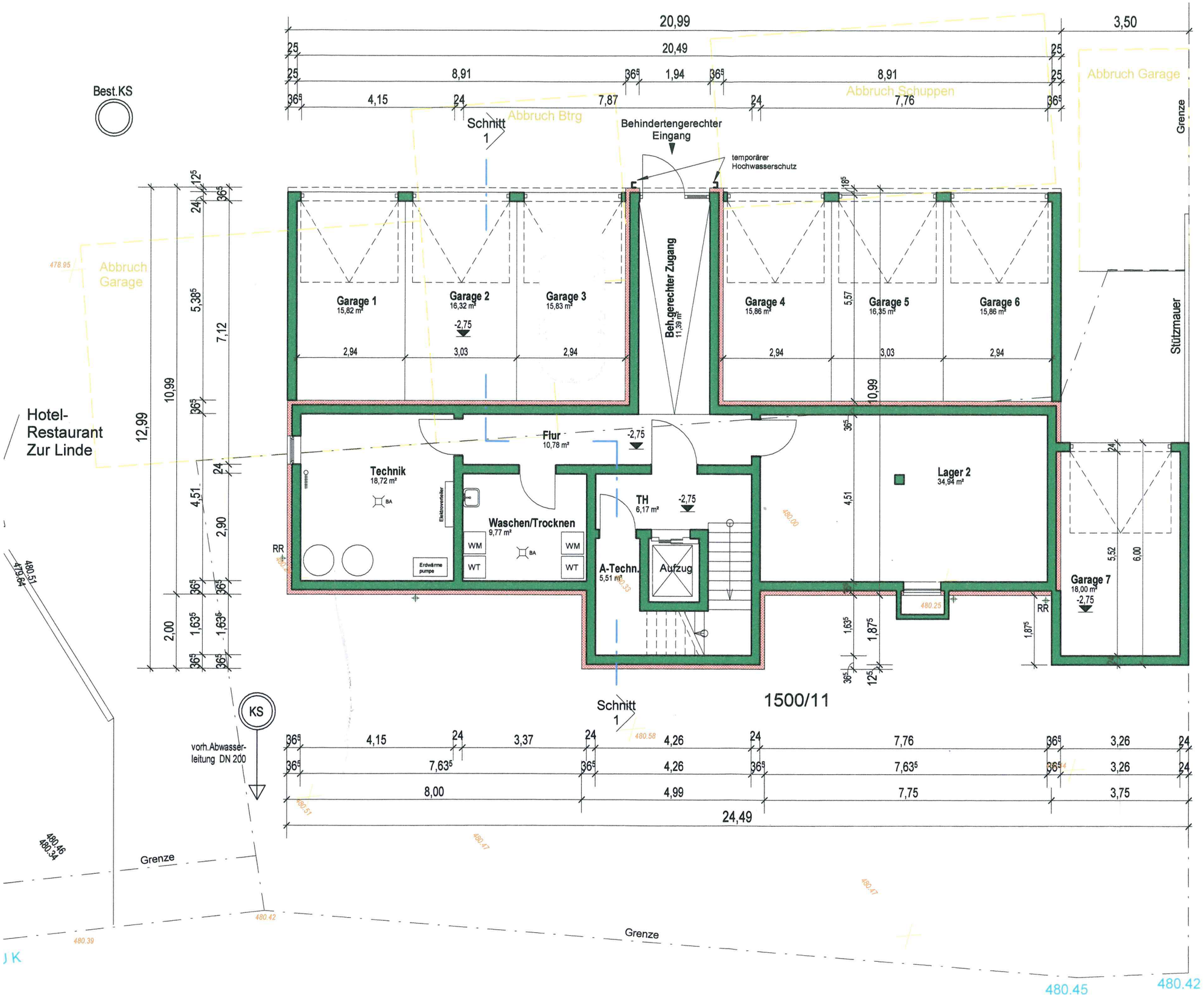

Deckblatt:

zum Baugesuch vom 19.09.2019

BAUGESUCH

UNTERGESCHOSS

M 1 : 100

Datum 16.12.2019 GEZ J.S. VERSION 0.1

PROJEKTENTWICKLUNG + ENTWURFSPLANUNG

[redacted]

PLANUNG

[redacted]

BAUVORHABEN

ABBRUCH VON NEBENGEÄUDEN UND NEUBAU HOTEL LINDE

Flst. Nr. 1500/11
Bahnhofstrasse 8
89155 Erbach

BAUHERR

[redacted]

UNTERSCHRIFT BAUHERR

[redacted]