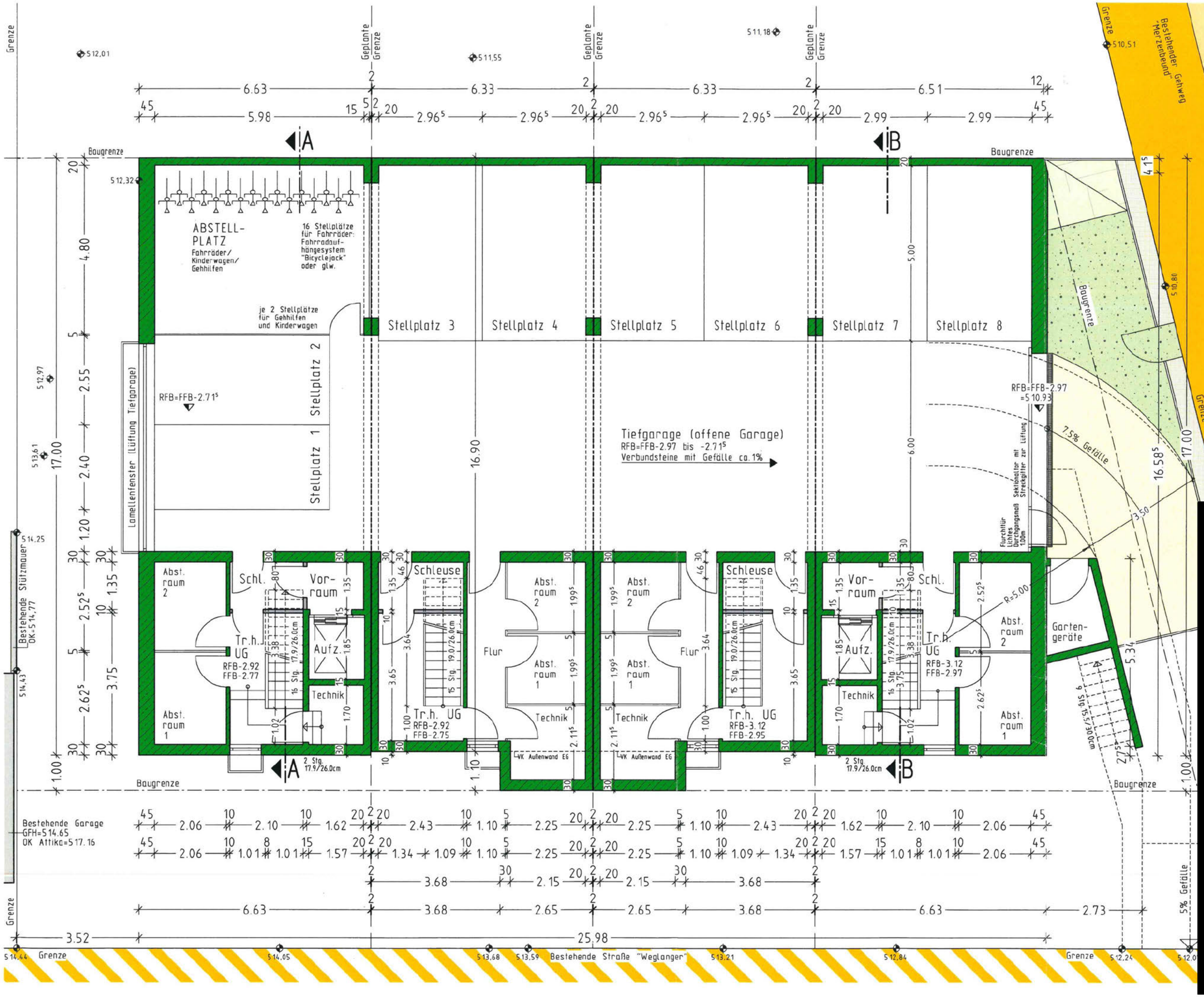

UNTERGESCHOSS

M. 1:100

NORD

BAUVORHABEN

Neubau von vier Reihenhäusern
mit je 2 Wohneinheiten,
offener Tiefgarage
und Stellplätzen
Weglanger 67+67/1+67/2+67/3
FlSt. 3709
89155 Erbach

BAUHERREN-GEMEINSCHAFT

[redacted]